

# CONFIDENCE IN QUALITY

품질에 대한 자부심 하나로 세계로 뻗어 나가는 주식회사 기성

직위와 환경  
그리고 사회를 위해  
상생하는 선두기업



ISO 9001인증 Kisung Co.,LTD.

# CONTENTS

품질에 대한 자부심 하나로

\_\_\_\_\_ 세계로 뻗어나가는 기업

04	회사현황
05	조직도
06	회사연혁
08	영업종목
15	공사실적
18	장비보유현황
20	인증서 및 등록증
23	방문안내

직원과  
환경 그리고  
사회를 위해  
상생하는  
선두기업



# Company's Current Situation

## [본사 1공장]

회사명 · 주식회사 기성

대표이사 · 기형도

주소 · 전남 순천시 해룡면 울촌산단 1로 80-7

공장등록 · 2011년 4월 07일[설립:2005.4.19]

전화번호 · 061-722-5678

팩스번호 · 061-725-9933

공장규모 · 대지 : 6,611㎡, 제조시설면적 : 1,787.9㎡

전자우편 · ks9478@hanmail.net



## [2공장]

주소 · 전남 여수시 울촌면 울촌산단3로 215

준공일 · 2017년 3월

전화번호 · 061-726-6680

팩스번호 · 061-726-6690

공장규모 · 대지 : 16,528㎡, 제조시설면적 : 3,300㎡



Leading company that co-exists for employees,  
environment and society

# Organization Chart

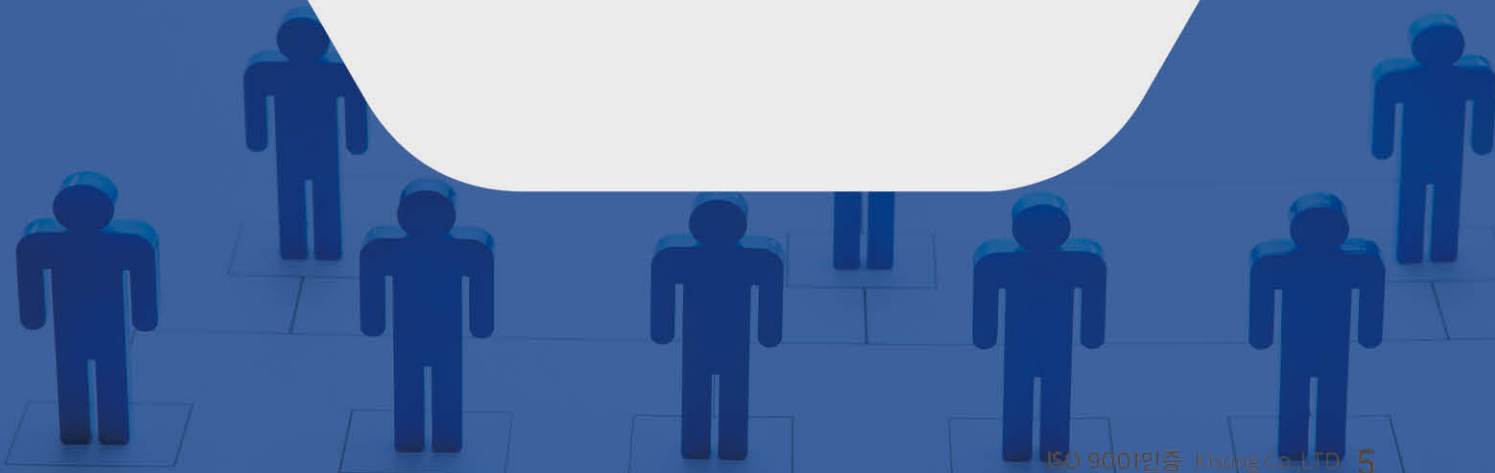
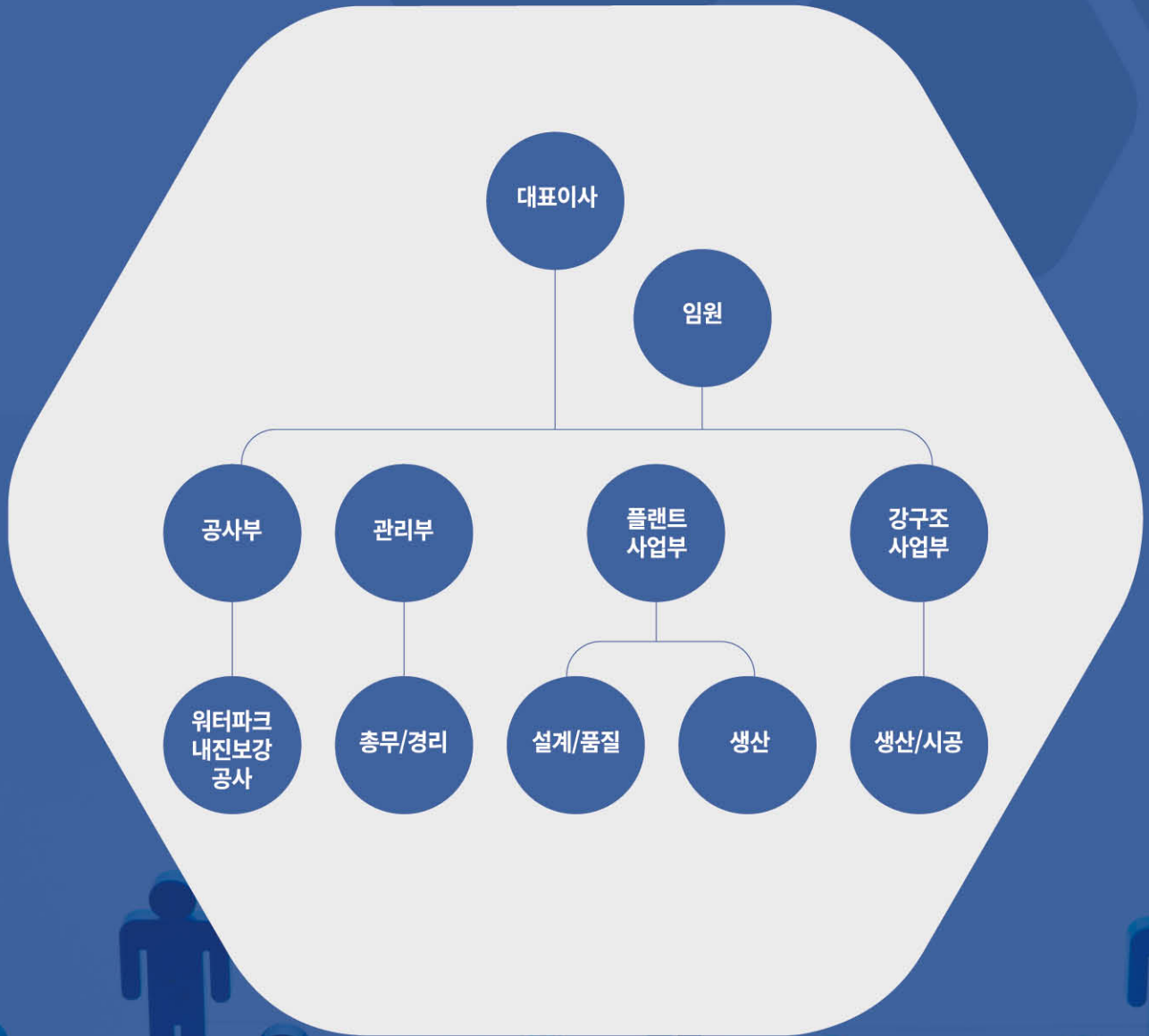

플랜트 구축사업 완벽한 기술력

# COMPANY HISTORY

- 2004. 04 기성산업 설립
- 2004. 04 주식회사 기성 법인 전환
- 2004. 04 업종추가  
(토목철물, 방음벽, 금속창호 공사)
- 2004. 08 자가공장 준공 (대지 1,500평)

**2004**

- 2006. 03 노동부 지정 CLEAN 사업장 지정
- 2006. 03 STEEL FORM 강지보 제작전문업 추가
- 2009. 02 ISO9001 인증 획득
- 2010. 02 울촌산업단지 산업시설용지 입주자 선정

**2006~2010**



(주)기성은 산업설비 분야 등의 전문성을 확보하고  
미래를 창조하는 선두기업으로 고객만족 극대화에  
최선을 다하고자 노력하고 있습니다.

- 2011. 04 울촌산업단지 1공장 준공(대지 2,000평)
- 2011. 05 고소안전작업대 특허 획득
- 2013. 12 업종추가(제조업, 건설업, 도소매, 서비스)
- 2015. 03 전문건설업(강구조물공사업) 등록
- 2015. 03 기업부설연구소 인정  
(한국산업기술진흥협회장)

## 2011~2015

- 2017. 03 울촌산업단지 2공장 준공(대지 5,000평)
- 2017. 07 유망중소기업지정(전라남도지사)
- 2017. 11 위험성평가우수사업장인정
- 2018. 01 스타기업인정

## 2017~2018

- 2016. 03 기술혁신형중소기업(Inno-Biz) 인증취득
- 2016. 10 파크사업부 설립

## 2016





품질에 대한 자부심 하나로

세界로 뻗어나가는 기업

플랜트 구축사업 완벽한 기술력

# ITEMS OF BUSINESS

## A 플랜트 설비

제철 설비 (BELT CONVEYOR, 원료이송설비 등)

화학 플랜트 (화공 플랜트 구조물)

발전 설비 (STEEL STRUCTURE, 원료이송설비)

## B 강구조물공사

토목철물 (소음저감장치, 터널 강지보 및 격자지보)

건축철골 가공 및 시공 (공장동, 대형 건물)

강구조물공사 (면허번호: 순천2014-18-01)

## C 내진보강, 워터파크공사

방음벽 설치 공사

풍력발전소 프레임 (STEEL 구조물)

워터파크 금속공사 (시공)

내진보강공사



완벽한  
기술력으로  
성공을  
이끌어내는  
선두기업

# 플랜트 구조물

## BUSINESS

### AREA

플랜트 구축사업은 완벽한 기술력이 필요한 부분입니다.

(주)기성은 석유화학 플랜트 철 구조물인 PIPERACK, 원료이송 FDC용 FRAME, PLATFORM과 제철소 등의 원료 HOPPER, STRUCTURE, BELT CONVEYOR 제작분야의 다양한 플랜트 구축사업에 참여하여 오직 기술과 품질로써 신용을 쌓아 왔습니다. 이러한 산업설비 분야 등의 전문성을 확보 하고 미래를 창조하는 선두기업으로의 위치를 선점하기 위해 전 임직원이 단결해 고객만족 극대화에 최선의 노력을 기울이고 있습니다.

### 1 건설플랜트

한화솔루션 PIPE CONVEYOR



여수화력 1~2호기  
공기부상컨베이어



한화솔루션 소금이송설비



## ② 제작



## ③ 화학플랜트



LG HITACHI VESSEL

# 강구조물 건축철골구조물

## BUSINESS

## AREA

고층 및 복합적 기능을 가진 건축구조물의 골조시공은 정밀함과 견고함이 요구되는 사업으로서 일반 건축물인 오피스텔, 주상복합단지, 공장, 정거장, 주차타워 등 시설물의 강구조물이 있습니다. 특히, (주)기성은 품질이 보증된 각종 형강, 강판, 파이프 등 철강재를 소재로 한 다양한 철구조물 제작의 원천은 폭넓은 경험을 바탕으로 튼튼하고 안전한 시공으로 그 능력을 인정받고 있습니다. 이러한 결과로 엄격한 품질 및 시공관리로 고객사에 높은 신뢰로 이어지고 있습니다.

### ① 건축철골구조물 제작 · 설치



# 금속구조물 워터파크

## BUSINESS

## AREA

국내외의 다양한 경험을 토대로 워터파크에 필요한 어트랙션을 기획하고, 정확한 품질시공과 안전시공을 원칙으로 하고 있습니다.

\*스틸제작 및 시공

\*현장 코디네이션 및 슬라이드 설치 유지보수

### ① 워터파크



# 내진보강 공사

## BUSINESS

## AREA

내진보강사업은 관련규정 및 지침에 의거 추진하며 특히 관공서 및 학교시설의 내진설계기준, 내진성능평가, 보강 매뉴얼 등을 근거로 하고 있습니다.

크게 발주자의 표준사업절차는 ① 내진성능평가 ② 내진보강설계 ③ 내진보강공사의 절차에 따라 이루어집니다.

- **내진성능평가** : 안전측으로 평가되는 경우 평가 결과를 보고하고 해당 건물에 대한 사업을 종료합니다. 비안전측으로 평가되는 경우에는 시설물의 보유성능을 평가하고 일반공법보강안을 제시합니다.
- **안전하고 경제적인 내진보강공법을 선정** : 필요시 공법의 경제성 및 시공성을 보완하고 공사에 필요한 구조도서, 마감도면, 공정, 상세공사비를 도출합니다. 우리회사는 이러한 발주자의 실시설계안에 대한 정보를 받고 공개입찰을 통하여 시공업체로 선정되어 내진보강공사를 실시합니다.



## 공 / 사 / 실 / 적 [플랜트]

년도	발주처	공사명	도금액(천원)
13	(주)알고에스엔엔	구미설희명산업 내 PAC공장 신축공사 중 배관공사외 (PUMP및 TANK류등) 설치	322,000
	한국파이프콘베어(주)	광양 SNNC 2단계 제련일반설비용 PIPE CONVEYOR 1식 제작/납품공사	182,694
	(주)DMT	(주)디엠티 공장증축공사중 철골제작설치 및 기계기초, 전기통신,소방, 크레인공사	475,000
14	한국파이프 콘베어(주)	여수화력발전소 1호기 석탄취급설비용 ABC FRAME류 제작.납품	1,089,000
	부경종합건설(주)	LG화학 여수 5AA Project건축공사중 철골공사	415,000
15	GS네오텍	금호 KPA-4기계배관공사	309,752
	한국파이프콘베어(주)	동양시멘트 신광산 FDC FRAME류제작/납품공사	1,017,000
	한국파이프콘베어(주)	여수화력발전소 1호기 석탄저장 및 취급증설용 FDC FRAM류제작 납품공사	1,941,000
	한국파이프콘베어(주)	동양 신광산FDC 2단계 개조 및 용량증대NO.2~NO.5-2 FDC FRAME류제작/납품공사	206,000
	한국파이프콘베어(주)	여수화력발전소1호기 석탄저장 및 취급증설용 일반 Belt Conveyor류 제작	150,000
	(주)미래종합건설	LG화학여수 CA2 증설 ISBL 건축공사 중 철골공사	550,000
16	성창 E&C(주)	S-OIL RUC project/A2 STRUCTURE 제작공사	1,190,700
	(주)케이피씨개발	중국보산철강 FDC Frame류제작/납품공사	349,000
	비디아이(주)	BELT CONVEYOR SUB-STRUCTURE제작납품	2,900,000
17	(주)케이피씨개발	태안화력 COVER & DECK 납품공사	194,000
	(주)디엠티	EXPANSION JOINT 제작공사	100,000
	(주)케이피씨개발	고성하이화력 FDC제작공사	6,047,000
	우성플랜트	우성플랜트 SER 철골제작공사	110,000
	명보이엔지	LG MMA M3 BOILER동 외 철골 제작공사	370,000
	(주)케이피씨개발	고성하이화력 FDC제작공사(CV-06,07)	1,761,700
	(주)케이피씨개발	BELT CONVEYOR SUB-STRUCTURE제작납품( CV-08,09,10,16)	2,447,850
	(주)미래종합건설	LG M3R MCC ROOM 보강증설공사	345,000
	(주)미래종합건설	LG화학 CA1 전해조동 철골제작 및 설치공사	110,000
	18	희명산업(주)	LG HITACHI VESSEL 8SETS 제작공사
(주)미래종합건설		BASF Mixture-1 PJT 철골공사	380,000
(주)미래종합건설		LG화학 6AA조정동&창동제작설치공사	337,000
(주)케이피씨개발		고성하이화력 FDC추가 제작공사(CV-12,13,14,15)	1,925,700
19	(주)케이피씨개발	강릉안인화력 ABC Frame류 제작,납품공사(1차계약분)	3,497,000
	(주)케이피씨개발	강릉안인화력 ABC Frame류 제작,납품공사(2차계약분)	3,589,400
	(주)케이피씨개발	강릉안인화력 ABC Frame류 제작,납품공사(3차계약분)	3,044,400
	(주)케이피씨개발	영동화력 ABC Frame류 제작,납품공사	339,000

년도	발주처	공사명	도금액(천원)
20	(주)미래종합건설	여수 LG화학 Y2C 통합조정동 TR COVER, TR 철골공사	110,000
	(주)케이피씨개발	고성우드펠렛 Belt Conv, Frame류 제작.납품	434,900
	(주)에스엠피	ADL PILOT PJT 철골제작공사	235,000

## [강구조]

년도	발주처	공사명	도금액(천원)
14	(주)세진건설	광양테크 증축공사중 철골공사	207,145
	(주)세진건설	하동옥종 농산물유통센터 철골공사	150,000
	(주)문장건설	강진 오감누리타운 조성사업 신축공사 중 철골공사	488,181
15	(주)대승종합건설	(주)리배산업 광양공장신축공사중철골공사	393,000
	서경테크놀로지	방음터널 자재납품 및 작업대차	151,000
16	일성산업	일성산업 공장동 철골제작.설치 공사	123,000
	(주)픽슨이앤씨	수서-평택 방음터널 중 철물공사	168,000
	(주)광양테크	광양테크 가공공장 신축공사	171,900
	(주)픽슨	픽슨 강관공장 리모델링 공사	195,000
	(주)우리중건	다울이앤씨(주) 공장 신축공사 중 철골&판넬공사	489,090
	대명종합건설(주)	아산신도시 배드민턴장공사중 철골설치공사	120,000
17	왕우건설(주)	엔에이치엘(주)공장 및 물류창고 신축공사	800,000
	(주)우리종합건설	조례동 1722-13번지 빌딩건축공사 중 철골공사	550,000
	두원토건(주)	두원산업 해룡공장 철골제작설치공사	225,000
	늘솔자원개발(주)	늘솔자원개발(주) 증축공사	205,900
	(주)해룡기업	해룡면 폐기물 재활용시설 신축공사	100,000
	(유)태건산업	LK 울촌공장 신축공사 중 철골설치공사	600,000
	일성산업(주)	일성산업 사무동 철골 콘크리트 공사	190,000
	(주)지아건설	친환경농업기반구축(지구조성)사업내 철골공사	101,000
	두원토건(주)	보성군 (주)지엔씨 공장 신축공사중 철골공사	315,000
	와이지종합건설(주)	피케이엔지니어링 공장동 철골공사(해룡산단)	155,000
	동원건설산업(주)	광양항물류창고 태양광보강공사/동원건설산업	253,896
	(주)에스엘건설	광양읍 덕례리 소망교회 신축공사 중 철골공사	136,363
18	우창건설(주)	KCL이산화탄소 신축공사 중 철골공사	570,000
	두원토건(주)	아트온공장 신축공사 중 철골공사	140,000
	대지건설(주)	광양읍 용강리 정명옥氏창고 철골공사	125,000



년도	발주처	공사명	도금액(천원)
18	일신건설(주)	마동근린공원 전천후 실내게이트볼장 철골공사	112,430
	(유)보경종합건설	순천교도소 구내작업장 증축공사중 강구조물공사	175,000
	왕우건설(주)	광양시 태인동 삼보강업 증축공사 중 철골공사	113,000
	(주)남광기계기술	GS칼텍스 정유5팀 케이블교체관련 철골제작 납품	222,000
19	(주)부광종합건설	광주지방검찰청 순천지청 증축공사중 철골공사	127,000
	대지건설(주)	순천시 조례동 1589-3 근생신축공사	162,000
	대지건설(주)	태인동 씨에스티 창고 신축공사 중 철골공사	1,200,000
	대상시트템창호	서부권폐수처리현장 침전조 베플제작설치공사	100,000
	케이디종합건설(주)	대주중공업(주) 울촌공장 공장동 증축공사 중 철골공사	599,000
	송도건설(주)	순천시 거점산지유통센터 증축공사중 철골공사	333,613
	예강건설산업(주)	수산교회 증축 및 대수선공사 중 철골공사	622,000
	두원토건(주)	한국계장(주) 공장 신축공사 중 철골공사	154,000
	두원토건(주)	경덕농수산(주) 근생 신축공사 중 철골공사	101,000
	원일건설(주)	씨에스티(주) 공장 증축 철골공사	880,000
	태산종합건설(주)	나라판넬 사천공장 증축공사 중 스티로폼동 철골공사	304,000
	20	원일건설(주)	옥곡 신금산단 (주)라엔텍 공장 부대토목공사중 철골공사
(유)유림건설		이앤에프 증축공사중 강구조물 공사	103,000

## [ 내진보강 / 워터파크 ]

년도	발주처	공사명	도금액(천원)
15	(주)동일리조트통도환타지아	실외 하이브리드 슬라이드 납품 공사	1,350,000
18	백두금속	울산여고,효정중학교 내진보강공사	148,000
	백두금속	계림고등학교 창틀보강공사	138,500
	동원건설산업(주)	YES 귀뚜라미청도 태양광발전소 구조보강공사	66,800
	(주)삼진종합건설	여수온천리조트 헬스장 및 모임방증축 철골공사	90,390
	(주)기왕건설	부산 좌산초등학교 내진보강공사중 철골공사	372,000
	강원도개발공사	워터슬라이드 보수공사	16,000
	덕은종합건설(주)	경북외국어고등학교 내진보강공사(철골)	410,000
	덕은종합건설(주)	경북외국어고등학교 내진보강공사(철판)	160,000
20	동원건설산업(주)	동원시스템즈 공주공장 태양광 설치산업 구조보강공사	76,500
	(주)갑인	울산에너지고 내진보강 및 교육환경개선공사 중 철골공사	574,000
	(주)진영종합건설	디오선리조트 워터파크 휴게실 증축공사 중 철골공사	80,000

# Equipment Holding Status



No.	장 비 명	규격 및 사양	보유수량
1	샤링머신	2400X20T	2대
2	BAND SAW	H600	1대
3	BAND SAW	H-700CNC	1대
4	다축드릴/자동라인	6BH-1000	1대
5	빔 워커/형강류 자동 평칭 및 절단기	NCBW-150	1대
6	만능절단기	IW-80SD	1대
7	고압세척기	350BAR	1대
8	고압세척기	BK-350/21	2대
9	PIPE SHOE 자동취부용접기	-	1대
10	CO2 용접기	600A	30대
11	CO2 용접기	650A	2대
12	ARC 용접기	400,500A	2대
13	ARC PLASMA	DS-150A	2대
14	인버터용접기	3.2ΦFULL	4대
15	에어 가우징기	1200A	1대
16	HOLE PUNCH M/C	D24	2대
17	자동절단기	150T	2대
18	반자동절단기	120T	2대
19	개선가공 자동절단기	100T	1대
20	에어 콤프레셔	15Hp	4대
21	유압편칭기	2420외	3대
22	전기 그라인더	4"~7"	20대



## 장비보유현황

No.	장 비 명	규격 및 사양	보유수량
23	면취기(CHAMFER MILL)	1000	1대
24	마그네트드릴	공통	10대
25	지게차	8 TON	1대
26	지게차	7톤	1대
27	OVER HEAD CRANE	3 TON	1대
28	OVER HEAD CRANE	5TON	1대
29	OVER HEAD CRANE	10TON	2대
30	S,G CRANE	10TON	1대
31	S,G CRANE	15TON	2대
32	OVER HEAD CRANE	5TON	2대
33	OVER HEAD CRANE	10TON	1대
34	OVER HEAD CRANE	15TON	1대
35	S,G CRANE	15TON	2대
36	금속절단기(DRY CUTTER TDC)	405A	1대
37	레벨기	유효경32MM	3대
38	트랜식	ET-05F	1대
39	레이저수직수평계	-	1대
40	도막측정기	CM-8826F	1대
41	도막두께측정기	A456CFBS1	2대
42	원치(2톤)	sk호이스트삼상	1대
43	드릴기리연마기	VDG-25A	1대

# 등록증 및 인증서

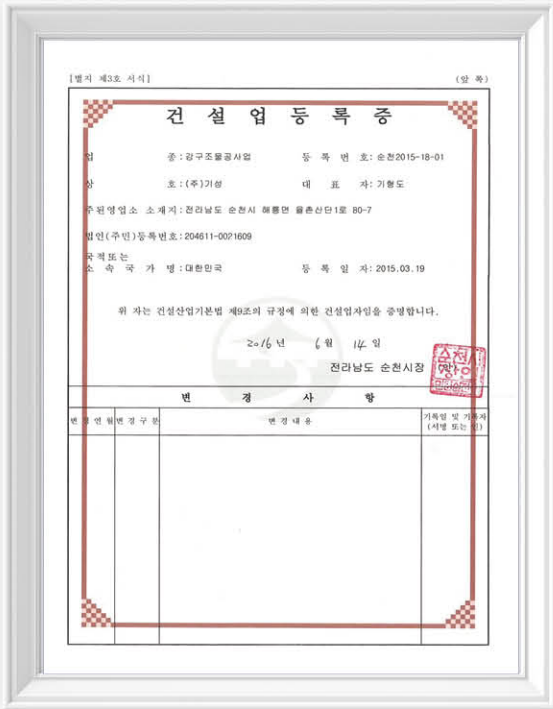
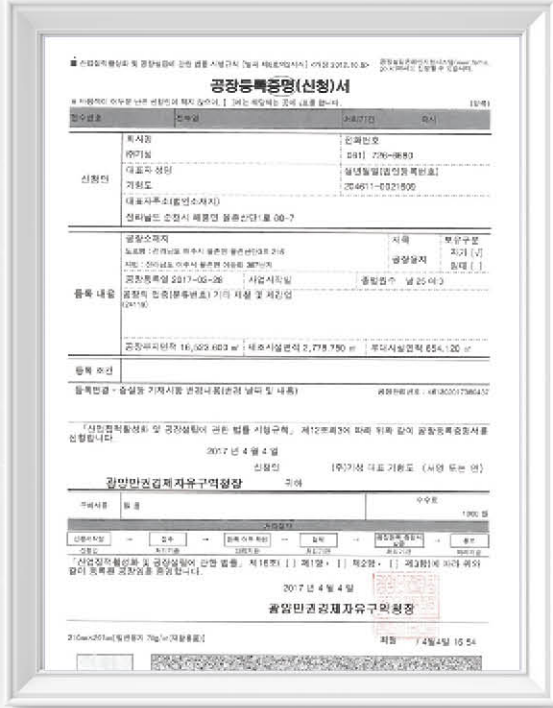
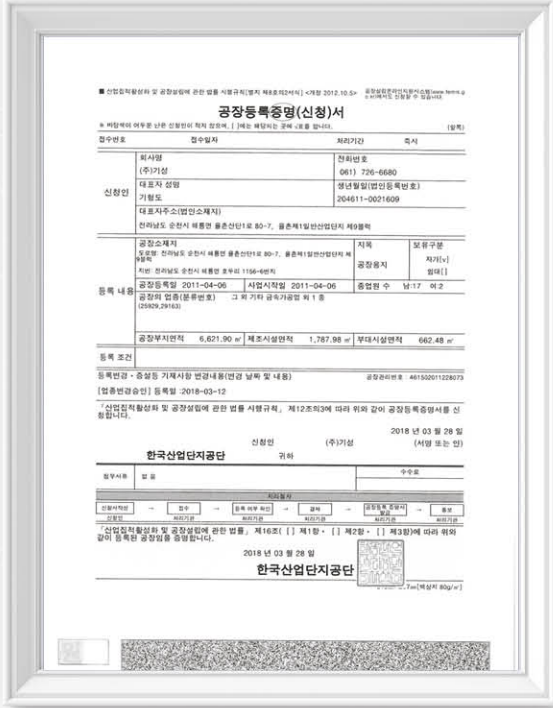

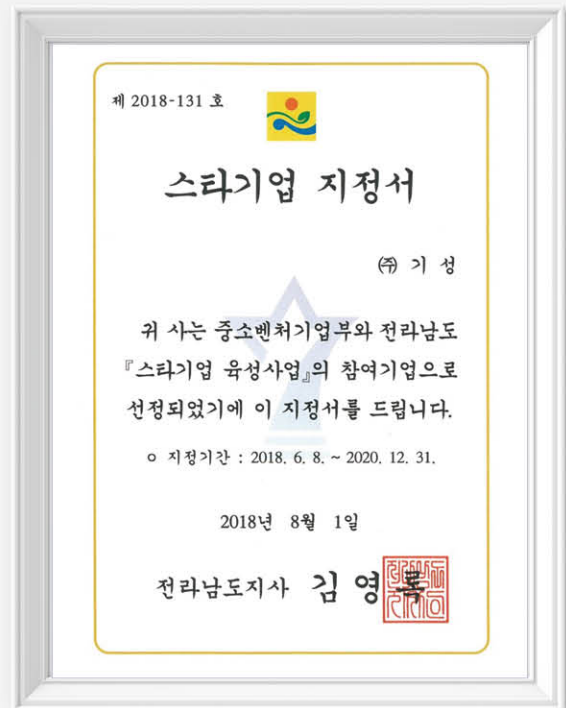
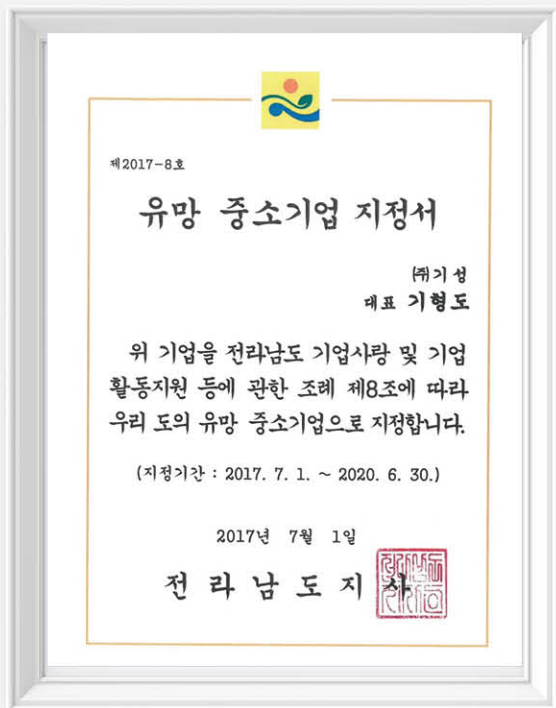
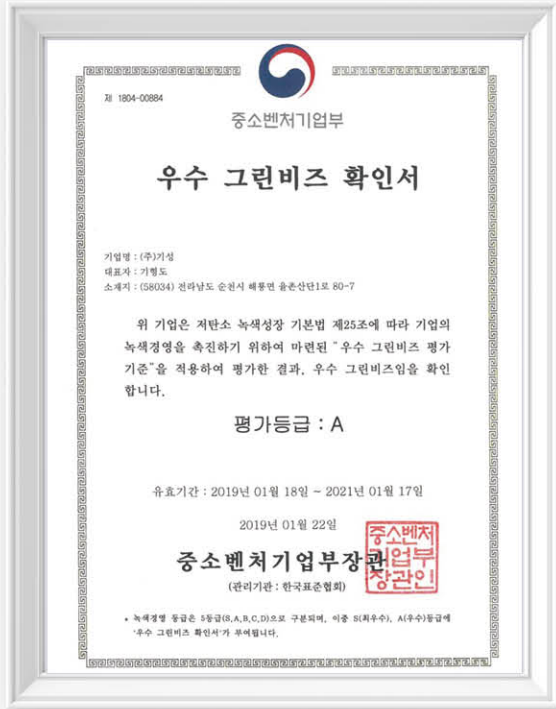

# 특허보유현황

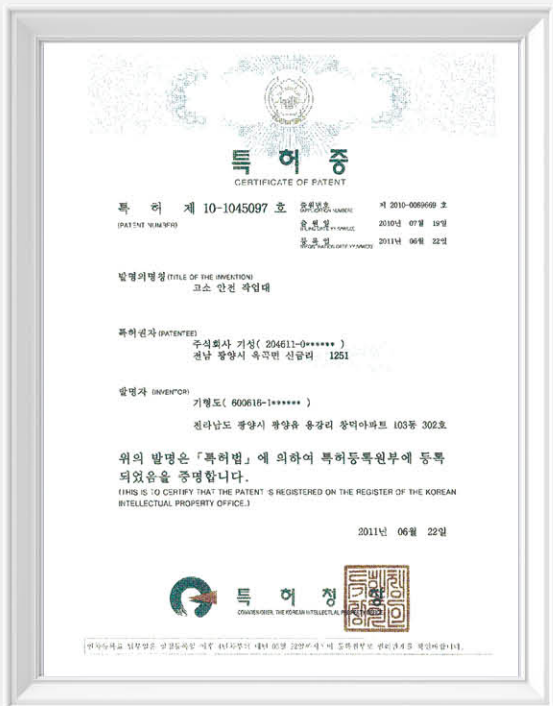

플랜트 구축사업 완벽한 기술력

# VISIT Information

끊임없는 개발과 연구로 최고의 품질을 지향합니다. 믿음과 신뢰를 바탕으로 토목철물, 플랜트설비, 강구조물, 발전소 이송설비 제작 및 설치 등 다양한 분야에 진출하여 차별화된 전문기술과 노하우로 크고 작은 프로젝트를 성공적으로 수행하였습니다. 앞으로 그동안 쌓아 온 경험과 기술력으로 더욱더 향상된 제품 생산을 약속 드리며 한단계 진화된 업체로 발돋움 할 것을 약속 드립니다.



본사 전남 순천시 해룡면 울촌산단1로 80-7  
TEL (061)722-5678  
FAX (061)725-9933



2공장 전남 여주시 울촌면 울촌산단3로 215  
TEL (061)726-6680  
FAX (061)726-6690

## CONFIDENCE IN QUALITY



- Inno-Biz 인증취득
- ISO 9001 인증기업
- 플랜트 이송설비



- 워터파크금속공사
- 강구조물공사업  
(순천2014-18-01)



- 강 지 보
- 격자지보
- 토목철물